



Groupe d'Etude des Milieux Estuariens et Littoraux

115, Quai Jeanne d'Arc - 80230 SAINT VALERY SUR

SOMME

☎ : 03 22 26 60 40 - ✉ : contact@gemel.org

Association Loi 1901 - Siret : 32855716000038 - Code APE : 9499 Z

Course de la course de la Passe Pierre édition 2021

Note du GEMEL n°21-004

Le 29 janvier 2021

L'avis du GEMEL pour l'édition 2021 de la course de la Passe Pierre a été sollicité par les organisateurs de la manifestation sportive.

Le GEMEL a réalisé en 2020 l'étude d'incidence de cette manifestation sportive. Cependant, à cause des conditions sanitaires actuelles liées à la COVID, l'édition 2020 a été annulée. Le dossier d'étude d'incidence simplifié pour la course de la Passe Pierre édition 2021 est de ce fait identique à celui de 2020. De plus, selon l'évolution sanitaire, il n'est pas certain que l'édition 2021 puisse être maintenue.

L'organisation de la Passe Pierre, comme à l'accoutumée, est prévue le jeudi de l'ascension, soit le jeudi 13 mai 2021. Ce jour-là, à Etaples, la basse mer est prévue à 8h47 le matin et 20h58 le soir pour un coefficient de marée de 79. La manifestation sportive est prévue pour la fin de journée.

Etant donné l'heure de la basse mer, le parcours de 20 km appelé « La terrible » n'est pas maintenu pour des raisons de sécurité. En revanche, la marche de 9 km « La Tranquille », la course de 5 km « L'Amoureuse » et la course de 10 km « La Douce » sont gardées à l'identique (Figure 1, Figure 2, Figure 3) de l'édition qui était prévue en 2020.

Le GDEAM a fourni la carte avec les reposoirs de phoques de 2020 (Figure 4). La Canche se déplace et certains méandres vont vers le port et ne sont pas stables, il faudra être vigilant sur ce point. Il se peut que des phoques fréquentent des reposoirs secondaires au moment de la manifestation, il faudra en tenir compte au moment du balisage. Cela ne concerne que le parcours « La Douce » puisque « L'Amoureuse » et la marche « La Tranquille » ne traversent pas la Canche. Pour les autres aspects, il faut se référer à l'étude d'incidence simplifiée de 2020.

Mélanie Rocroy
Chargée d'études



Figure 1 : Tracé du parcours de la marche « la Tranquille » de 9 km encadrée par Eden 62. Carte extraite de l'étude d'incidence de 2020.



Figure 2 : Tracé du parcours de la course « l'Amoureuse » de 5 km. Carte extraite de l'étude d'incidence de 2020.



Figure 3 : Tracé du parcours de la course « la Douce » de 10 km. Carte extraite de l'étude d'incidence de 2020.

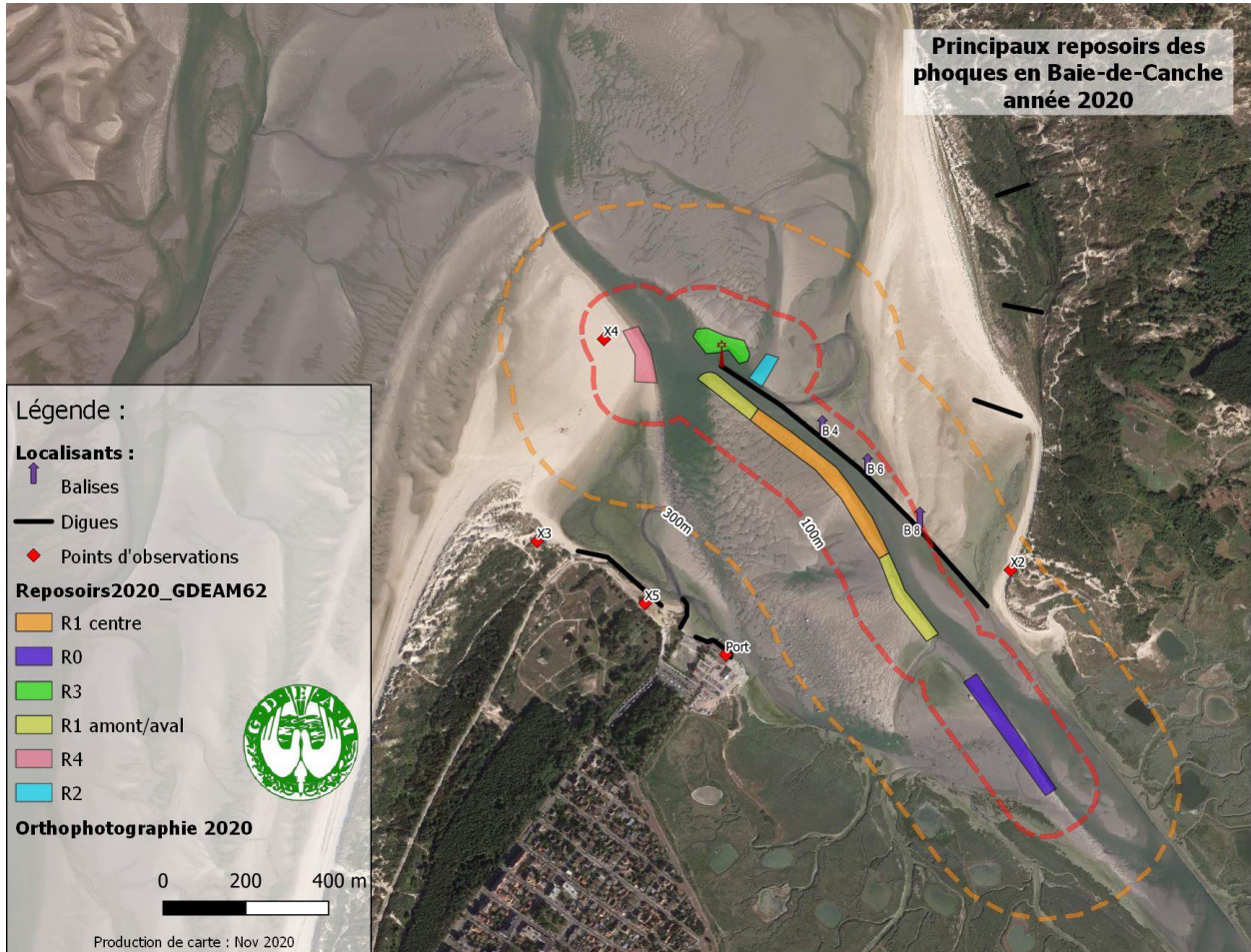

Figure 4 : Actualisation des reposoirs de phoques en 2020 par le GDEAM (R1 et R3 sont utilisés systématiquement par les phoques, en revanche, R0, R2 et R4 sont fréquentés de façon plus ponctuelle)